

COMUNE DI SALA BAGANZA - PR
PARCO REGIONALE DEI BOSCHI DI
CARREGA

COMUNE DI SALA BAGANZA
N. 8339 II 25/VI/72
CAT. CL. FASO.

**Piano di Recupero del "Casino
dei Boschi"**

TAVOLA n° 2 B
SCALA 1:1000

INDIVIDUAZIONE USI AMMESSI DA P.R.G.

PROGETTISTA

Arch. Isabella Tagliavini

CONSULENTE

Dot. Urb. Sergio Peri

COLLABORATORI

Arch. Francesco Neva
Arch. Ermanno Ferrari
Arch. Milena Mancini

Ing. Stefano Boschi
Geom. Giuseppe Iamiglio

Il Sindaco: Paolo Carpena
Il Presidente: Alfredo Peri

Adottato con Delibera C.C. n° 822/03/1992
Approvato con Delibera C.C. n° 476/07/1992

TRENDS

Studio Associato



Parma

Febbraio 1992

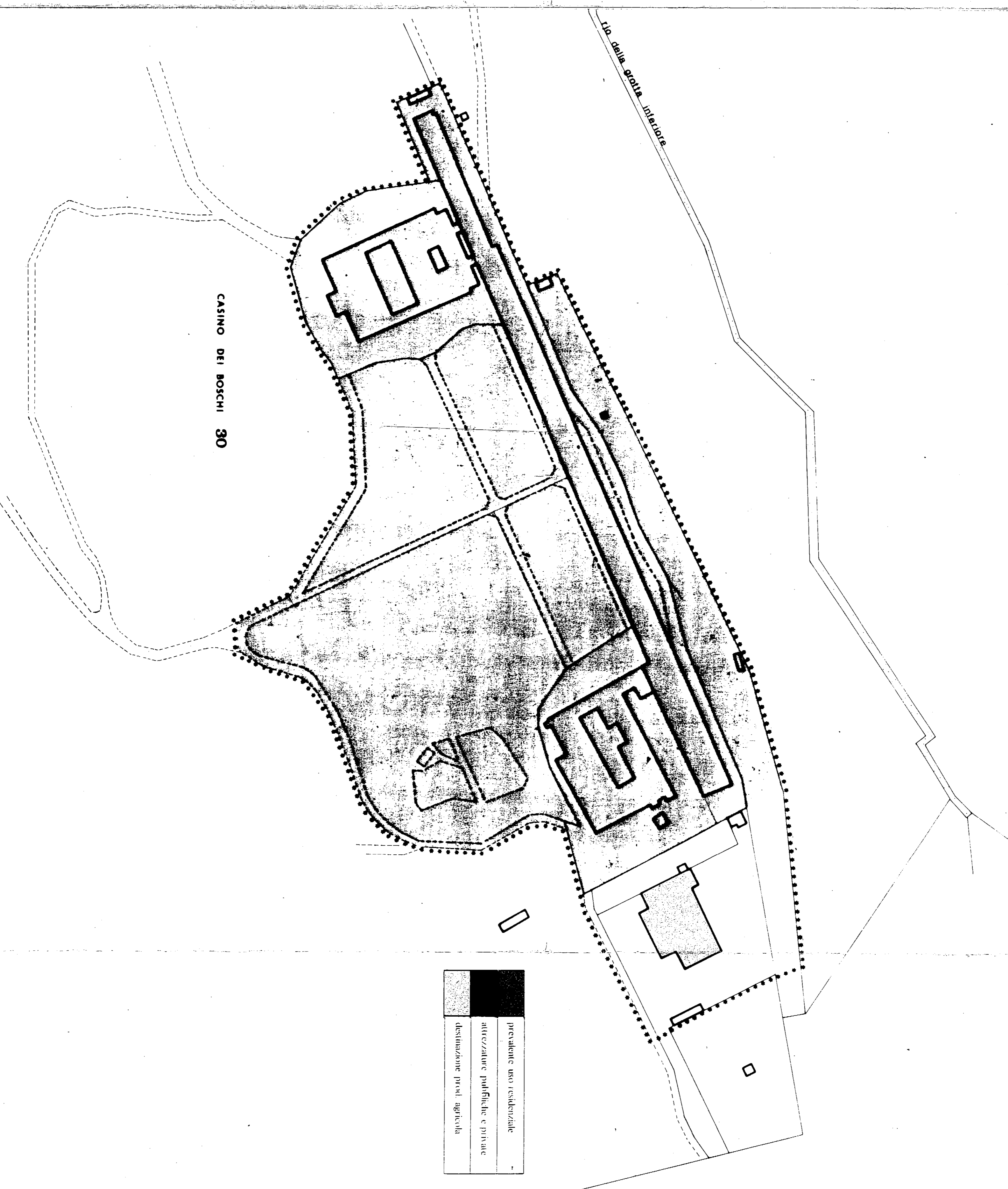

CASINO DEI BOSCHI 30

	prevalente uso residenziale
	attrezzature pubbliche e private
	destinazione prod. agricole

	destinazione prod. art. indust.
	spazio aperto di uso pubblico
	delimitazione centro storico