

COMUNE DI SALA BAGANZA - PR
PARCO REGIONALE DEI BOSCHI DI
CARREGA

008379 21 NOV 92

**Piano di Recupero del "Casino
dei Boschi"**

TAVOLA n°10
SCALA 1:500

CORTE RUSTICA - PIANTE, SEZIONI, PROSPETTI

PROGETTISTA

Arch. Isabella Tagliavini

CONSULENTE

Dot. Urb. Sergio Peri

COLLABORATORI

Arch. Francesco Nava

Arch. Ermanno Ferrari

Arch. Milena Mancini

Il Sindaco: Paolo Carpena

Il Presidente: Alfredo Peri

Adottato con Delibera C.C. n° 82/1.03.1992
Approvato con Delibera C.C. n° 41/3.07.1992

Ing. Stefano Boschi
Geom. Giuseppe Iamiglio

PIANTA PIANO TERRA

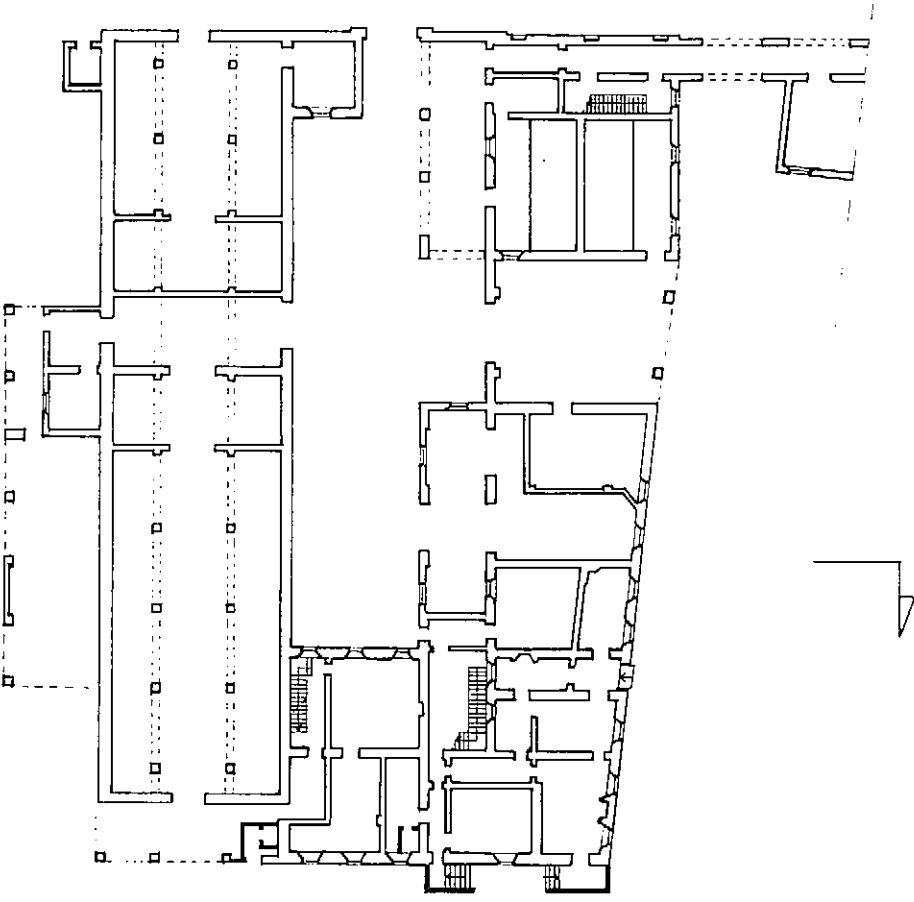

PIANTA PIANO PRIMO

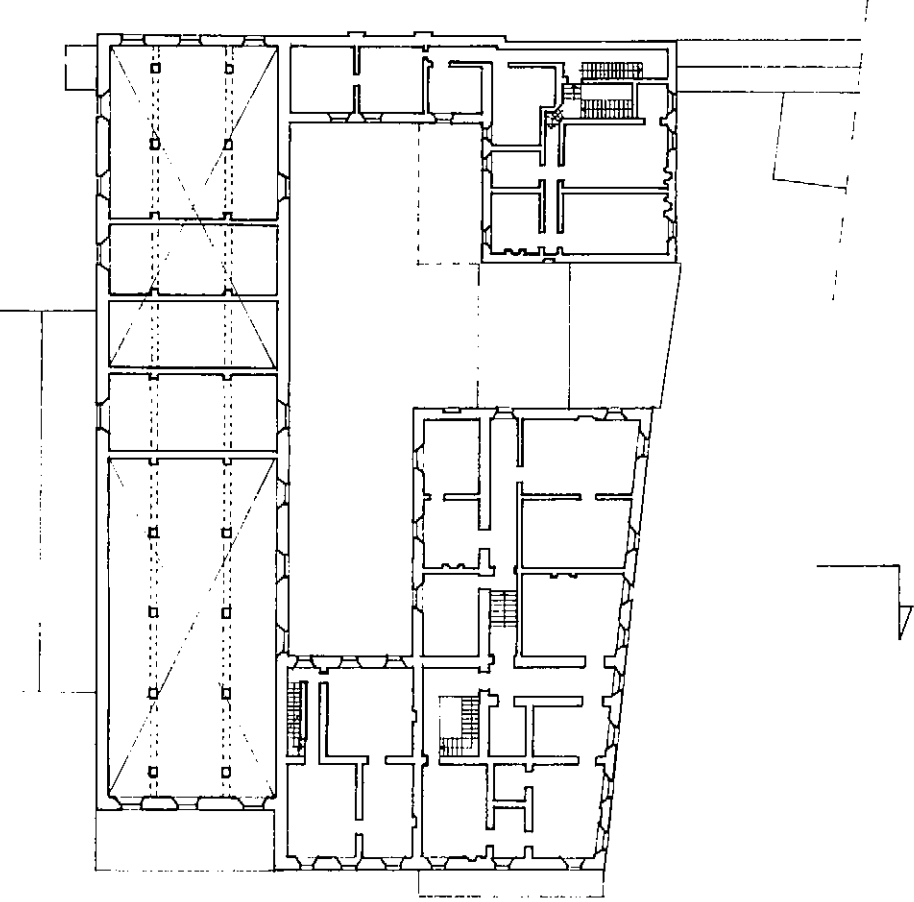

PIANTA PIANO SECONDO

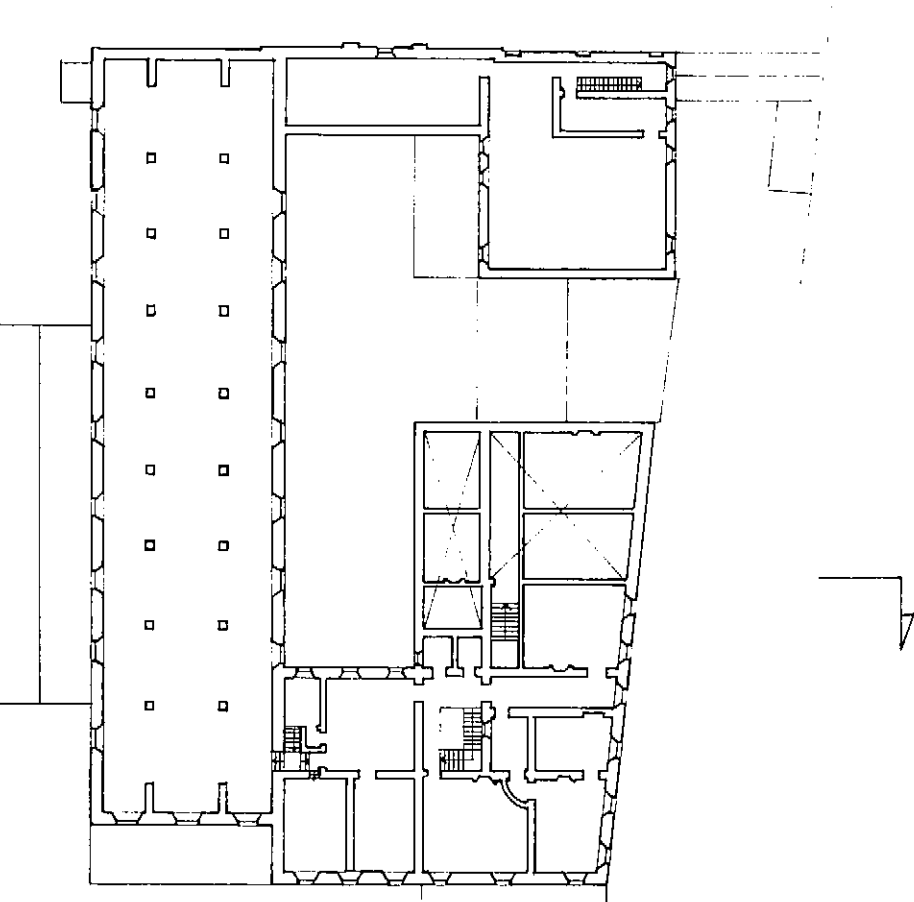

PIANTA PIANO COPERTURA

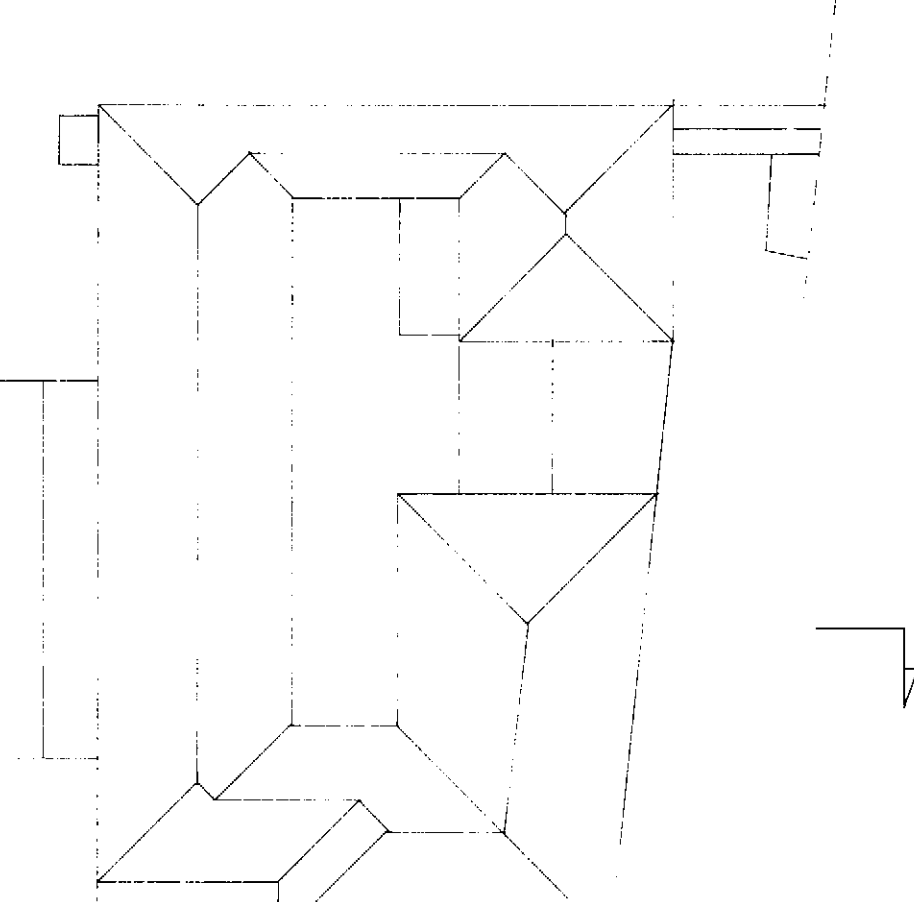

SEZIONE

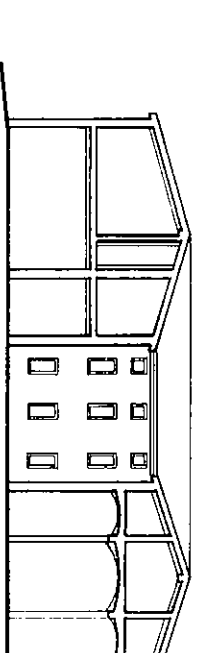

PROSPETTO SUD

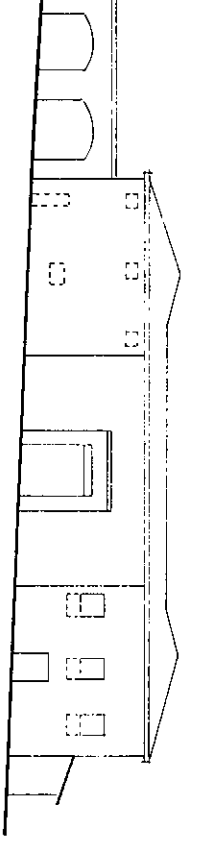

PROSPETTO EST



TRENDS

Studio Associato

Parma

Febbraio 1992

