

COMUNE DI SALA BAGANZA - PR
PARCO REGIONALE DEI BOSCHI DI
CARREGA

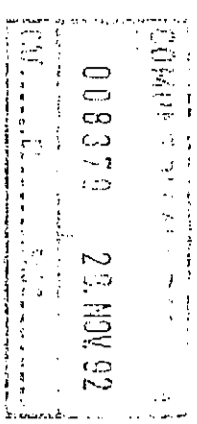

**Piano di Recupero del "Casino
dei Boschi"**

TAVOLA n.11
SCALA 1:500

CASA DI PIETRA - PIANTE, SEZIONE,
PROSPETTI

PROGETTISTA

Arch. Isabella Tagliavini

CONSULENTE

Dott. Urb. Sergio Peri

COLLABORATORI

Arch. Francesco Neva

Arch. Ermanno Ferrari

Arch. Milena Mancini

Il Sindaco: Paolo Carpena

Il Presidente: Alfredo Peri

Adottato con Delibera C.C. n. 82/1 del 1992
Approvato con Delibera C.C. n. 4/14 del 07/1992

PIANTA PIANO TERRA

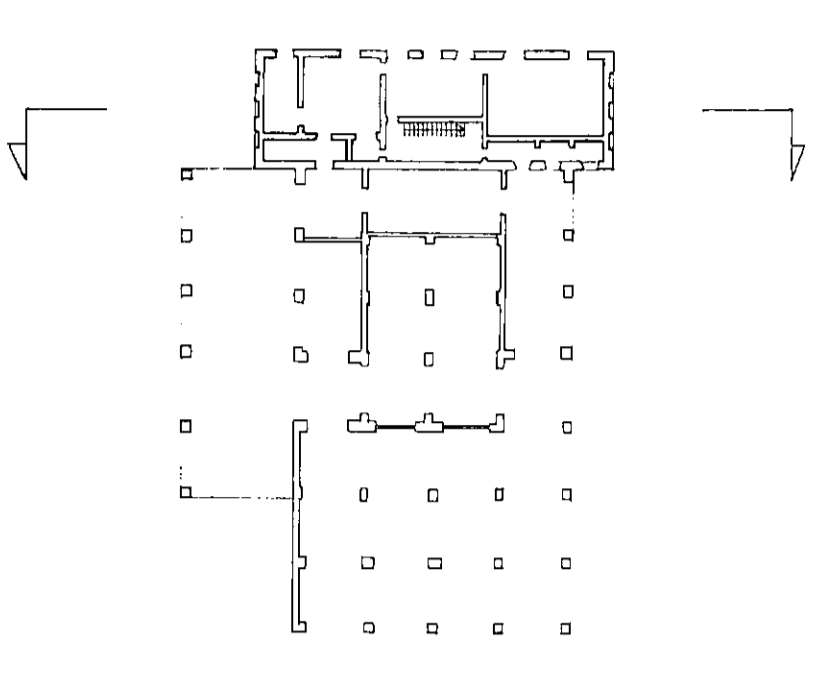

PIANTA PIANO PRIMO

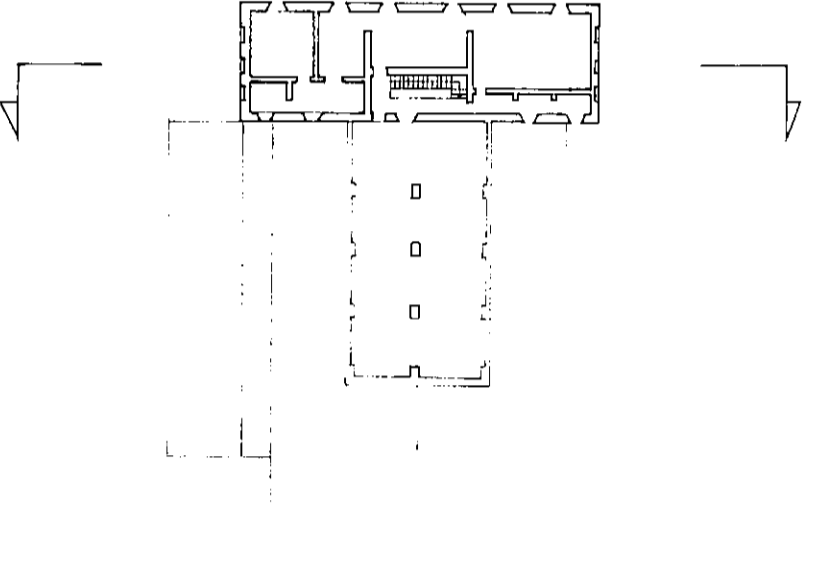

PIANTA PIANO COPERTURA

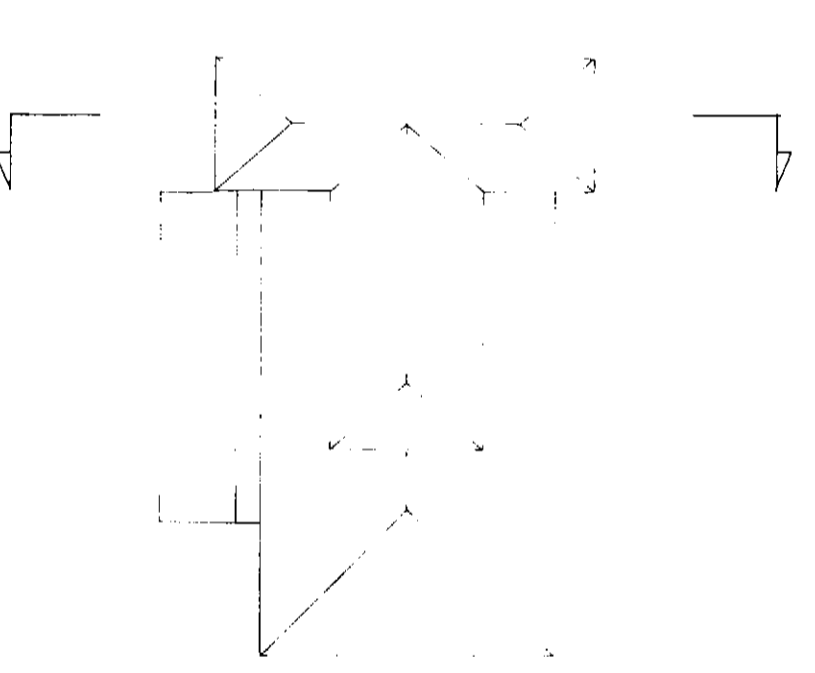

SEZIONE

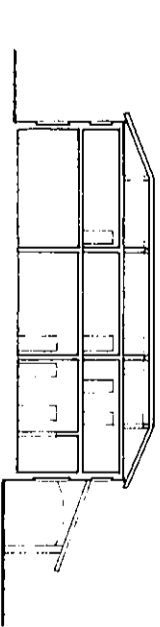

PROSPETTO SUD



PROSPETTO EST

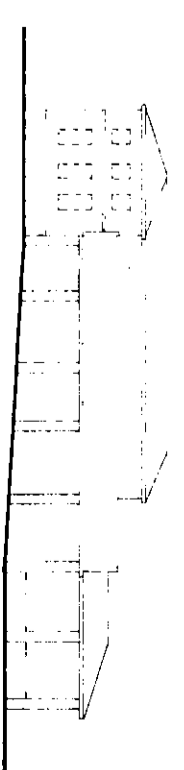

TRENDS

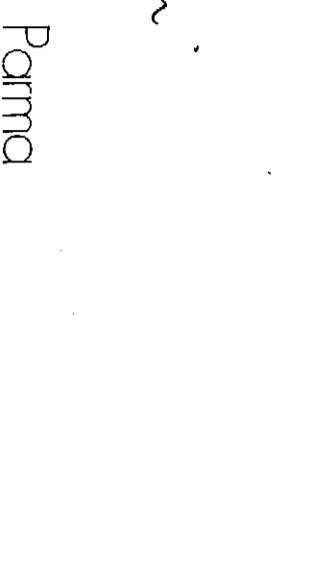

Parma

Studio Associato

Febbraio 1992