

Piano di Recupero del "Casino dei Boschi"

TAVOLA n° 14
SCALA 1:500

**PROGETTO - VILLA "CASINO DEI BOSCHI"
USI PREVISTI E/O COMPATIBILI**

PROGETTISTA

Arch. Isabella Tagliavini

CONSULENTE

Dot. Urb. Sergio Peri

COLLABORATORI

Arch. Francesco Neva
Arch. Ermanno Ferrari
Arch. Milena Mancini

Ing. Stefano Boschi
Geom. Giuseppe Iamiglio

Il Sindaco: Paolo Carpena
Il Presidente: Alfredo Peri

Approvato con Delibera C.C. n° 822/83
Approvato con Delibera C.C. n° 418/87 del 19/10/1992

TRENDS



Studio Associato
Parma
Febbraio 1992

PIANTA PIANO TERRA

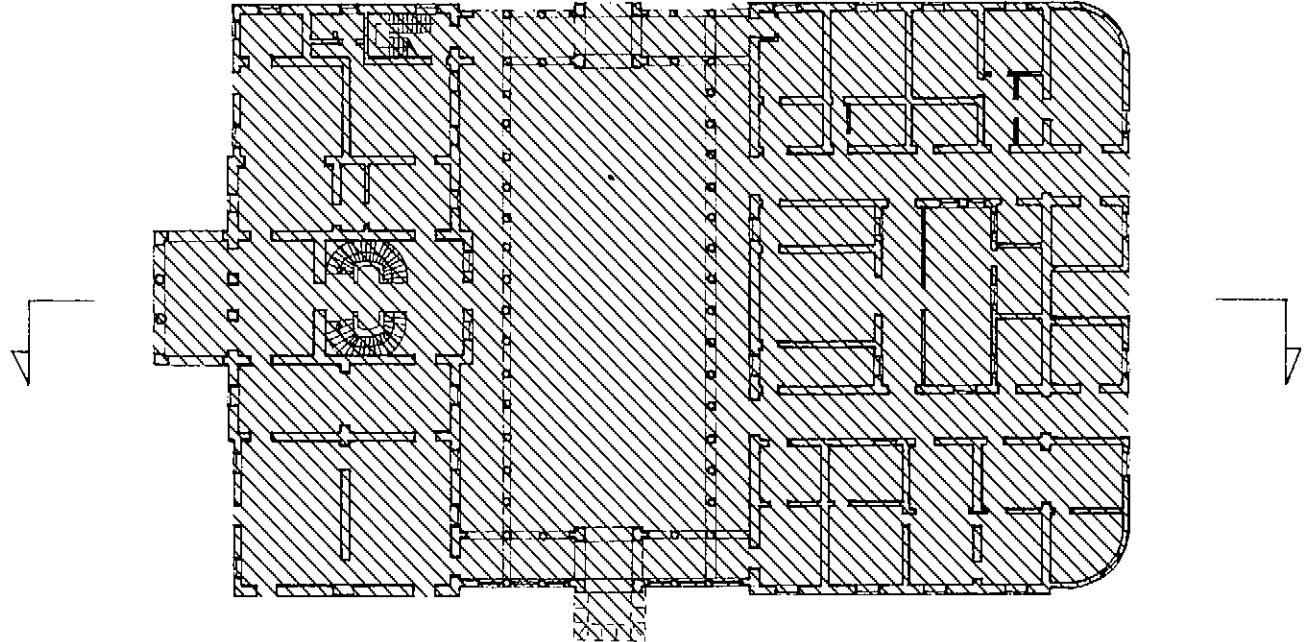

PIANTA PIANO PRIMO

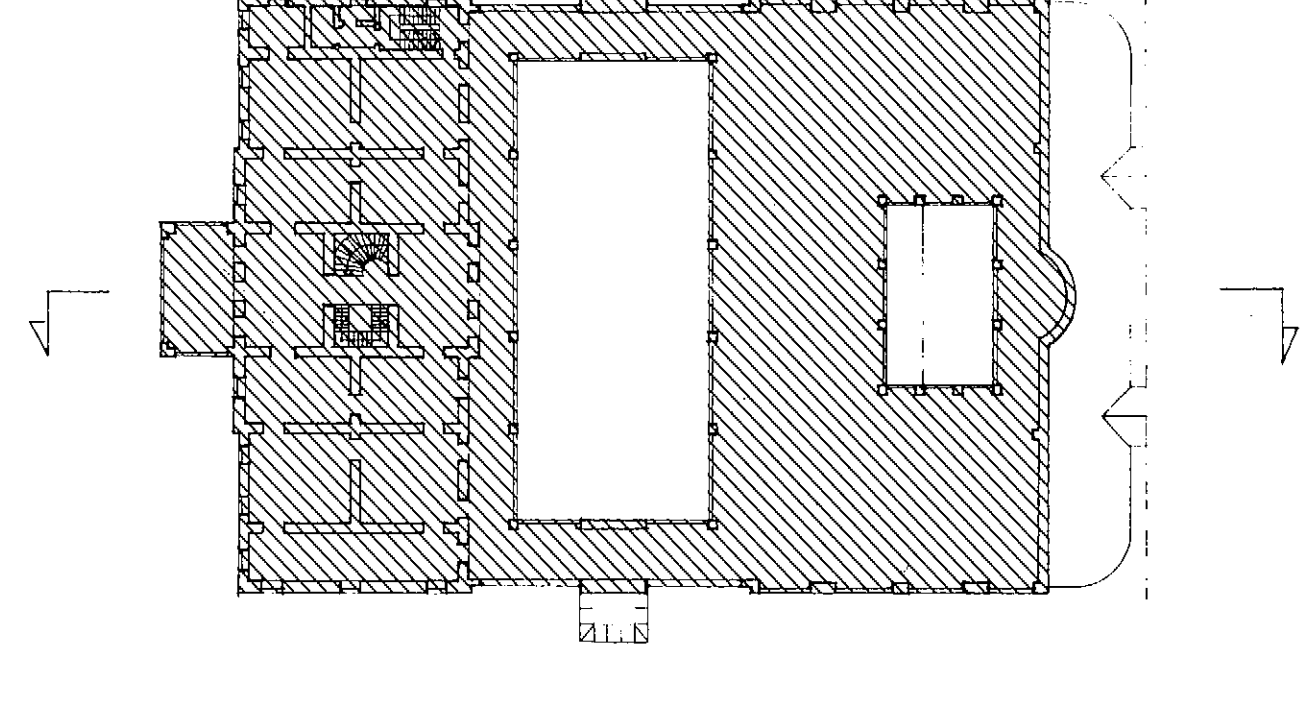

PIANTA PIANO SECONDO

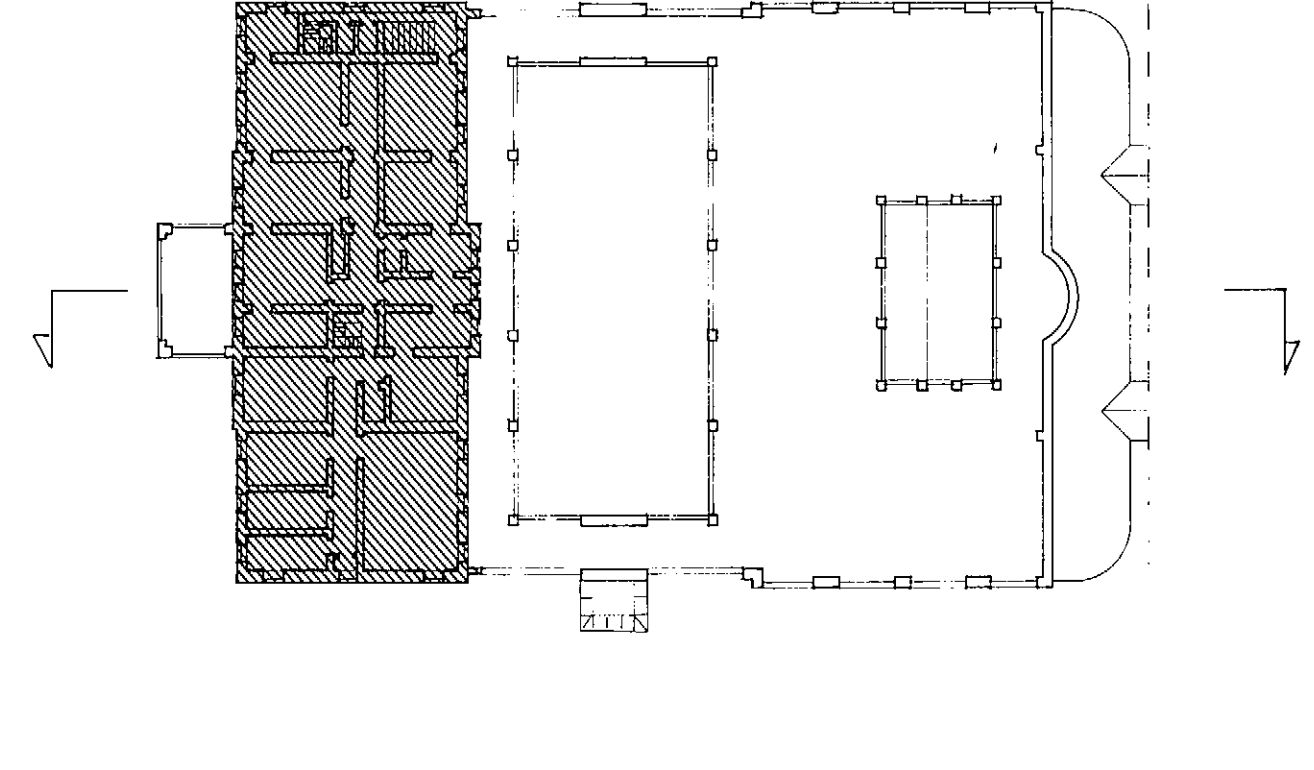

PIANTA PIANO COPERTURA

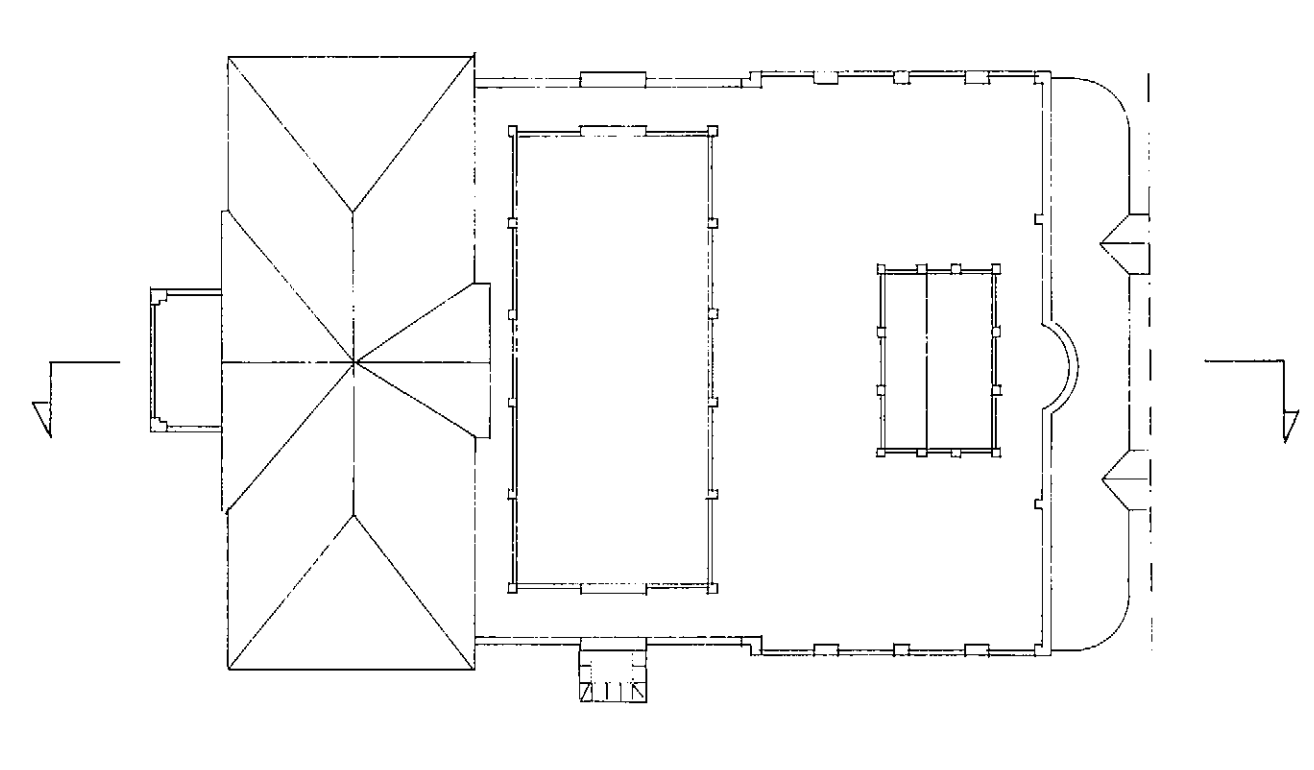

SEZIONE

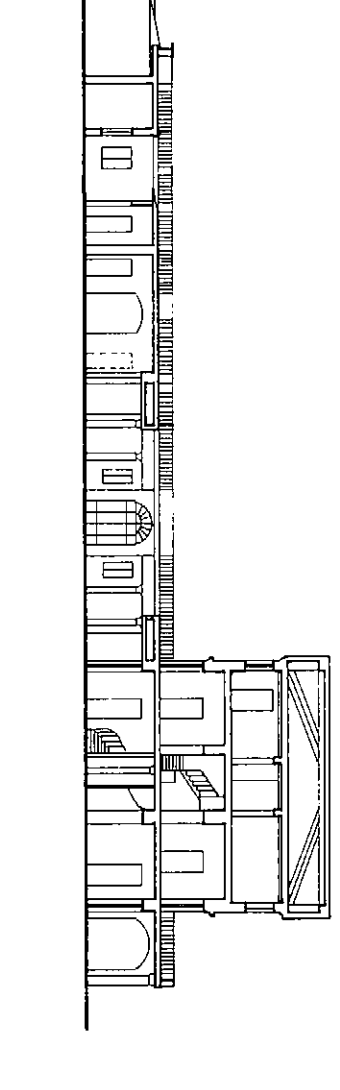

PROSPETTO EST

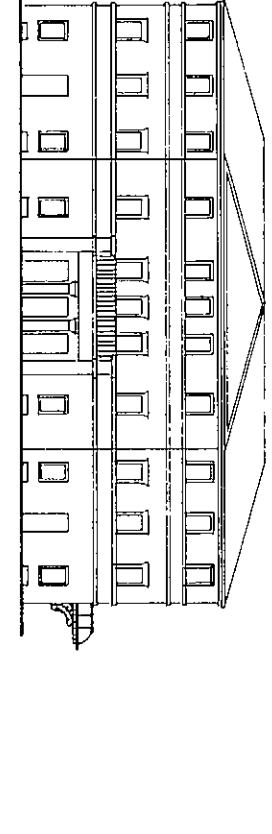

PROSPETTO SUD

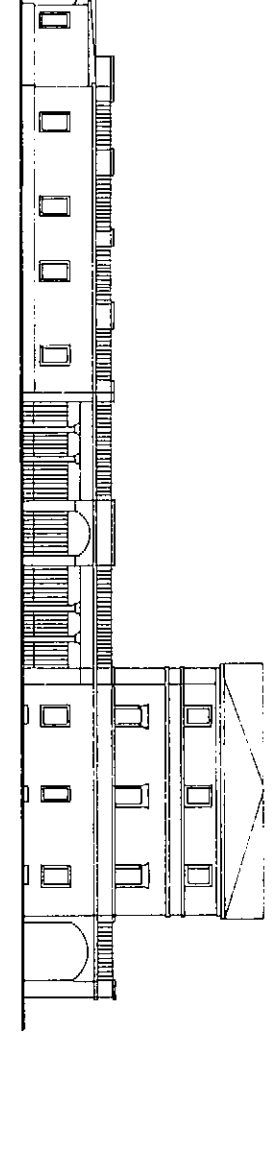

PROSPETTO NORD

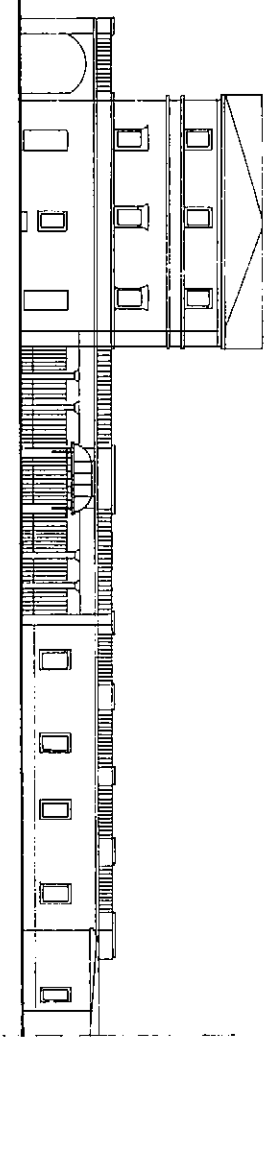

LEGENDA

- PREVALENTE USO ABITATIVO (U.1)
- ATTIVITA' RICETTIVE (U.2) (ad esclusione della villa)
- ATTREZZATURE POLITICO-AMMINISTRATIVE E SEDI ISTITUZIONALI (U.18)
- ATTREZZATURE CULTURALI (U.21)
- PREVALENTE USO RICETTIVO (U.2)
- USI COMPATIBILI- USI ABITATIVI (U.1)
- ATTREZZATURE POLITICO-AMMINISTRATIVE E SEDI ISTITUZIONALI (U.18)
- ATTREZZATURE CULTURALI (U.21)
- PREVALENTE USO POLITICO-AMMINISTRATIVO
- E SEDI ISTITUZIONALI (U.18)
- USI COMPATIBILI-ATTREZZATURE CULTURALI (U.21)
- PREVALENTE USO AD ATTREZZATURE CULTURALI (U.21)
- USI COMPATIBILI- USI ABITATIVI (U.1) (per la villa sulla base delle prescrizioni)
- ATTREZZATURE POLITICO-AMMINISTRATIVE E SEDI ISTITUZIONALI (U.18)
- ATTIVITA' RICETTIVE (U.2) (ad esclusione della villa)

