

008379 23 NOV 92

Piano di Recupero del "Casino dei Boschi"

TAVOLA n°16
SCALA 1:500

PROGETTO - CORTE RUSTICA - USI PREVISTI
E/O COMPATIBILI

PROGETTISTA

Arch. Isabella Togliavini

CONSULENTE

Dott. Urb. Sergio Peri

COLLABORATORI

Arch. Francesco Nevra
Arch. Ermanno Ferrari
Arch. Milena Mancini

Ing. Stefano Boschi
Geom. Giuseppe Iamiglio

Il Sindaco: Paolo Carpena
Il Presidente: Alfredo Peri

TRENDS

Studio Associato

Approvato con Delibera C.C. n° 922/03/1992
Autorizzato con Delibera C.C. n° 413/07/1992

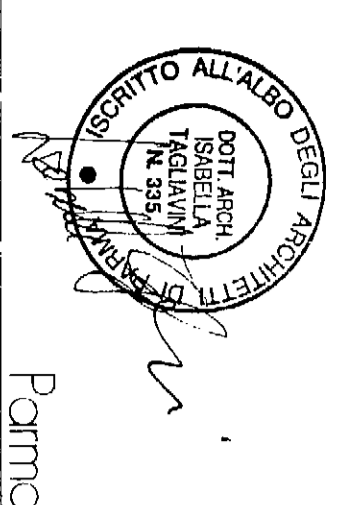

Parma
Febbraio 1992

PIANTA PIANO TERRA

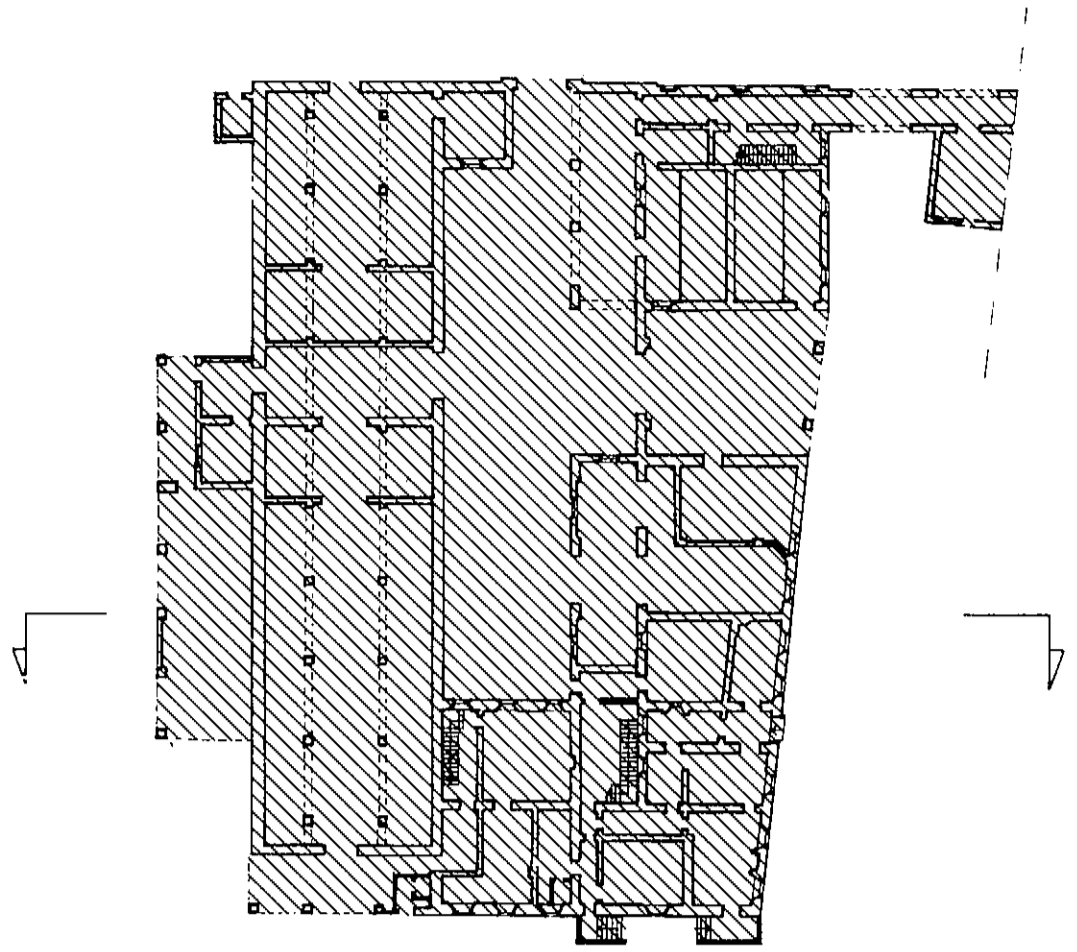

PIANTA PIANO PRIMO

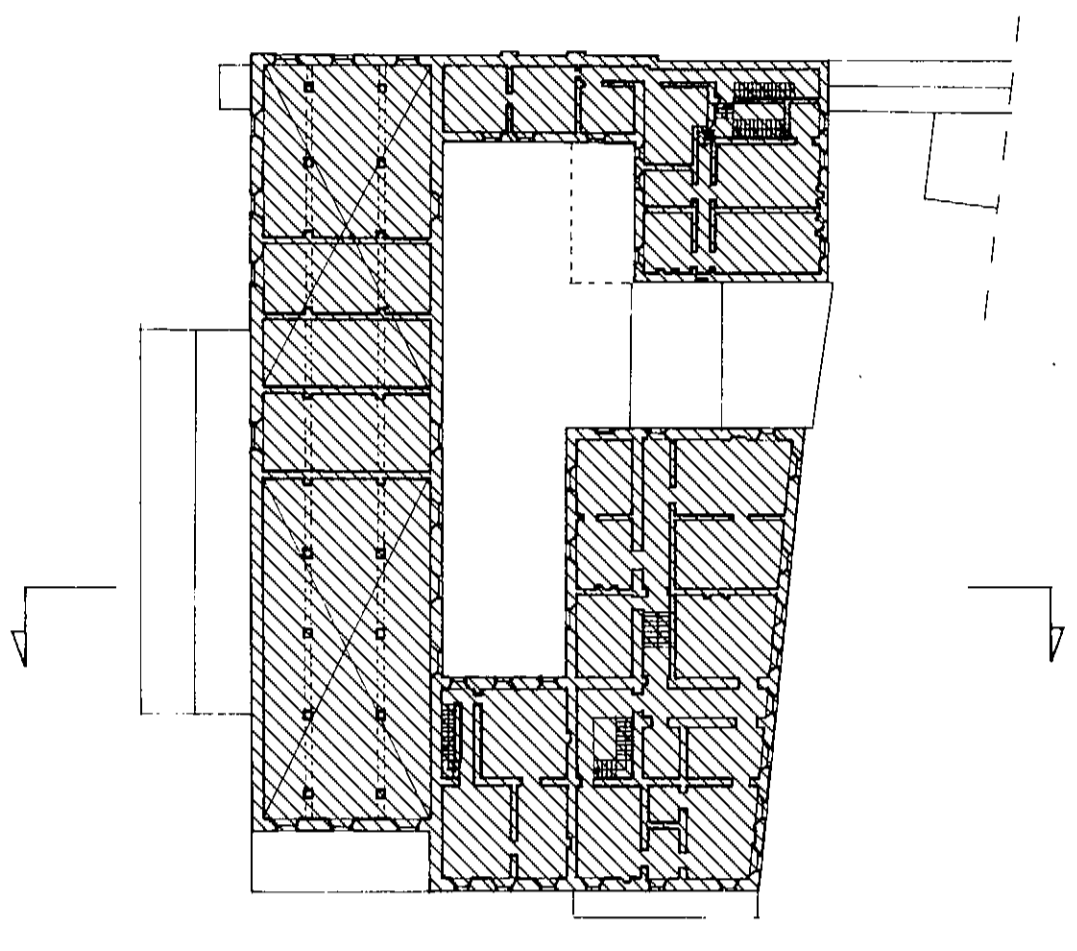

PIANTA PIANO SECONDO

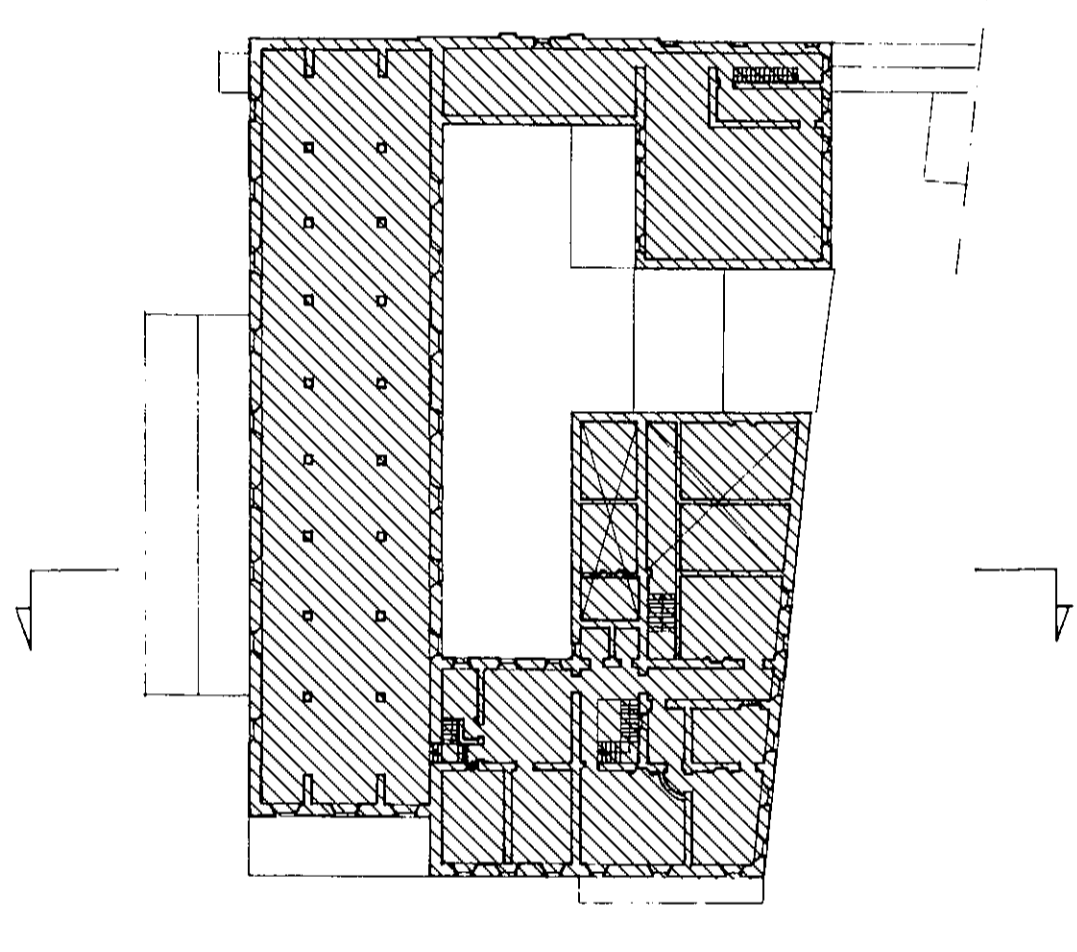

PIANTA PIANO COPERTURA

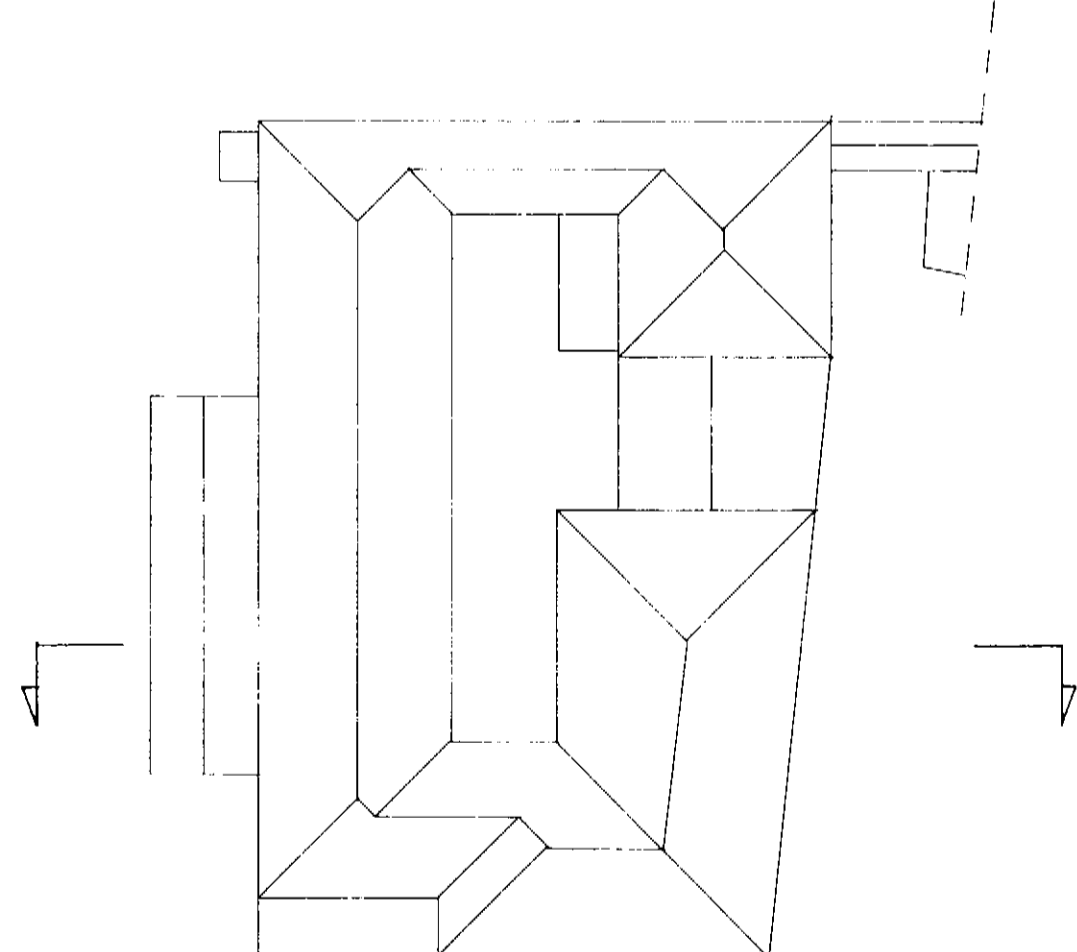

SEZIONE

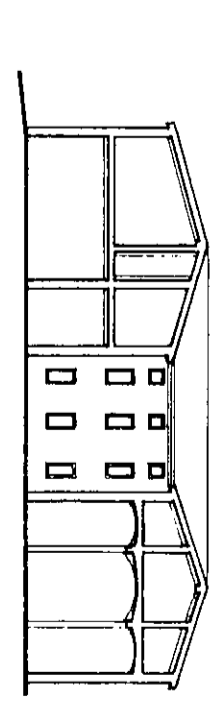

PROSPETTO SUD

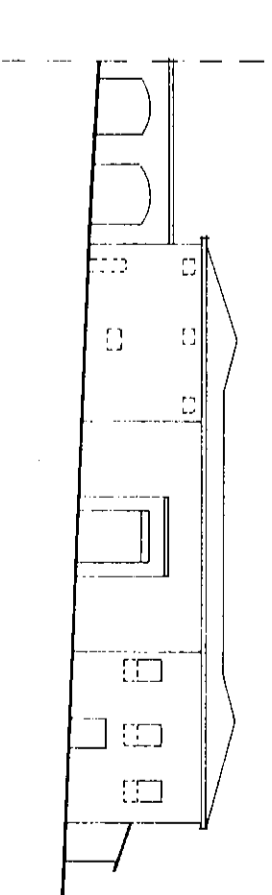

PROSPETTO EST

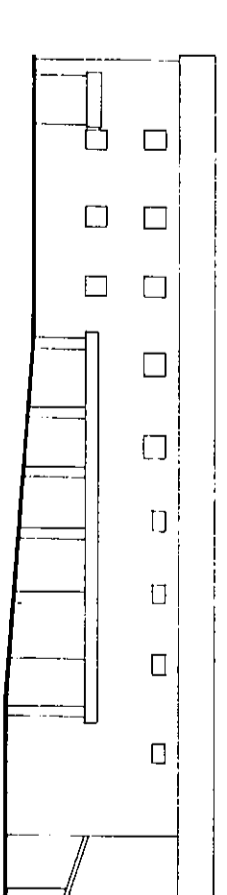

LEGENDA

- PREVALENTE USO ABITATIVO (U1)
- USI COMPATIBILI:- ATTIVITA' RICETTIVE (U2) (ad esclusione della villa)
- ATTIVAZIONE POLITICO-AMMINISTRATIVE E SEDI ISTITUZIONALI (U1B)
- ATTREZZATURE CULTURALI (U2I)
- PREVALENTE USO RICETTIVO (U2)
- USI COMPATIBILI:- USI ABITATIVI (U1)
- ATTREZZATURE POLITICO-AMMINISTRATIVE E SEDI ISTITUZIONALI (U1B)
- ATTREZZATURE CULTURALI (U2I)
- PREVALENTE USO POLITICO-AMMINISTRATIVO
E SEDI ISTITUZIONALI (U1B)
- USI COMPATIBILI:- ATTREZZATURE CULTURALI (U2I)
- PREVALENTE USO AD ATTREZZATURE CULTURALI (U2I)
- dell'art. 6 N.T.A.)
- ATTREZZATURE POLITICO-AMMINISTRATIVE E SEDI ISTITUZIONALI (U1B)
- ATTIVITA' RICETTIVE (U2) (ad esclusione della villa)