

COMUNE DI SALA BAGANZA - PR
PARCO REGIONALE DEI BOSCHI DI
CARREGA

008378 22 NOV 92

Piano di Recupero del "Casino dei Boschi"

TAVOLA n°17
 SCALA 1:500

PROGETTO - CASA DI PIETRA - USI
 PREVISI E/O COMPATIBILI

PROGETTISTA

Arch. Isabella Tagliavini

CONSULENTE

Dott. Urb. Sergio Peri

COLLABORATORI

Arch. Francesco Nervo

Arch. Ermanno Ferrari

Arch. Milena Mancini

Il Sindaco: Paolo Carpena

Il Presidente: Alfredo Peri

Ing. Stefano Boschi
 Geom. Giuseppe Iariglio

Approvato con Delibera C.C. n° 82/21.09.1992
 Approvato con Delibera C.C. n° 41/61.07.1992

TRENDS

Studio Associato
 Parma
 Febbraio 1992

PIANTA PIANO TERRA

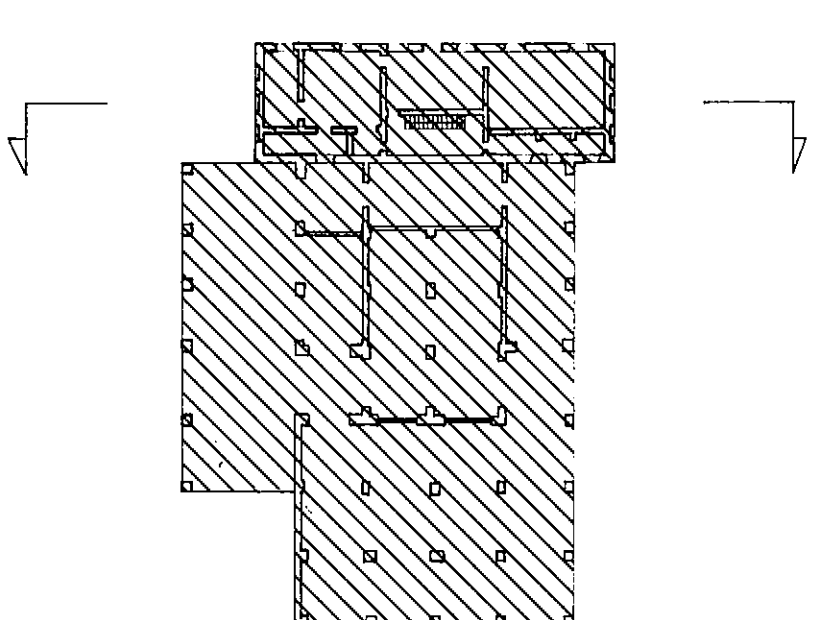

PIANTA PIANO PRIMO

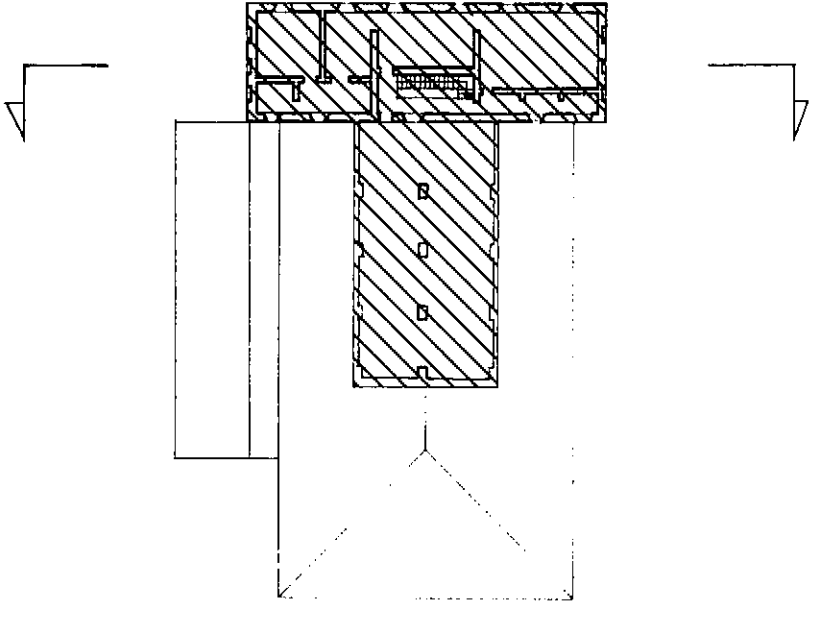

PIANTA PIANO COPERTURA

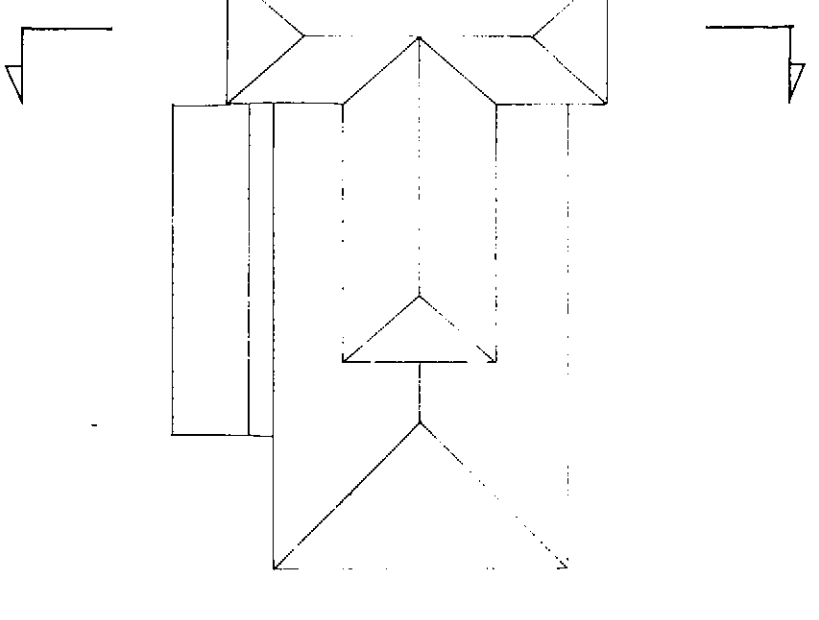

SEZIONE

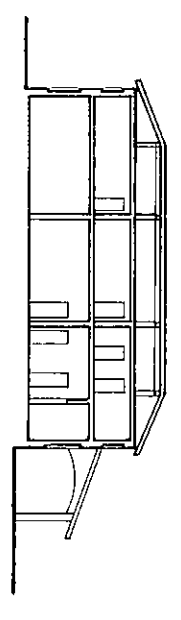

PROSPETTO SUD

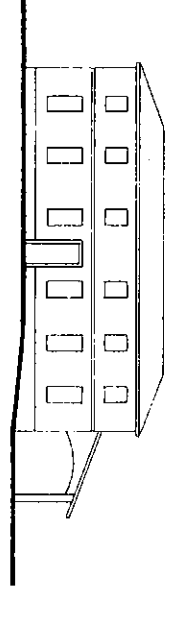

PROSPETTO EST

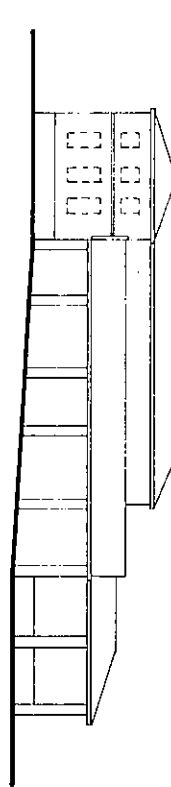

LEGENDA

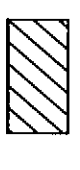
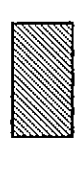
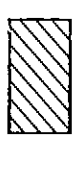
-  PREVALENTE USO ABITATIVO (U.1)
 USI COMPATIBILI:- ATTIVITA' RICETTIVE (U.2) (ad esclusione della villa)
 - ATTREZZATURE POLITICO-AMMINISTRATIVE E SEDI ISTITU-
 - ZIONALI (U.18)
 - ATTREZZATURE CULTURALI (U.21)
-  PREVALENTE USO RICETTIVO (U.2)
 USI COMPATIBILI:- USI ABITATIVI (U.1)
 - ATTREZZATURE POLITICO-AMMINISTRATIVE E SEDI ISTITU-
 - ZIONALI (U.18)
 - ATTREZZATURE CULTURALI (U.21)
-  PREVALENTE USO POLITICO-AMMINISTRATIVO
 E SEDI ISTITUZIONALI (U.18)
 USI COMPATIBILI:- ATTREZZATURE CULTURALI (U.21)
-  PREVALENTE USO AD ATTREZZATURE CULTURALI (U.21)
 USI COMPATIBILI:- USI ABITATIVI (U.1) (per la villa sulle base delle prescrizioni
 dell'art. 6 N.T.A.)
 - ATTREZZATURE POLITICO-AMMINISTRATIVE E SEDI ISTITU-
 - ZIONALI (U.18) RICETTIVE (U.2) (ad esclusione della villa)